ANNOVIREVERBERI

CAR 75 CARRIOLA CON CISTERNA - COD. 33016

3008600
2788601

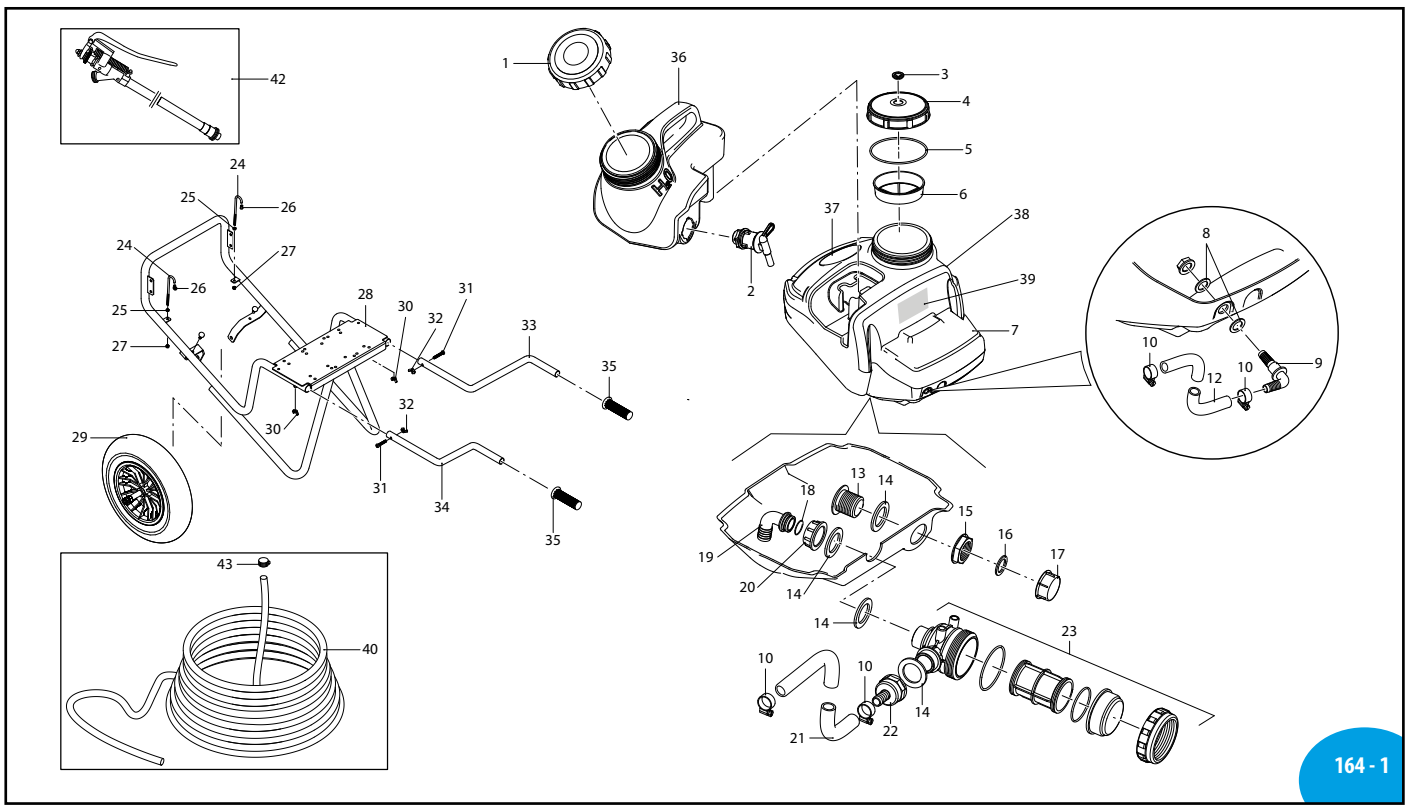

SL000152-DV

sp_car75.pdf

Pos	Cod.	Descrizione		Description	Q.ty	Note
1	2780070	Coperchio		Cover	1	
2	2780110	Rubinetto	3/4" G	Valve	1	
3	2780060	Valvola		Valve	1	
4	2780050	Coperchio		Cover	1	
5	2780290	Guarnizione		Gasket	1	
6	2780280	Filtro		Filter	1	
7	3000030	Serbatoio	75 lt	Tank	1	Azzurro / Azure
8	651350	Guarnizione		Gasket	2	
9	651430	Raccordo	1/2" G	Fitting	1	
10	800900	Fascetta		Clamp	4	
12	651640	Tubo		Pipe	1	
13	2780090	Raccordo	1"1/4 G	Fitting	1	
14	651440	Guarnizione		Gasket	4	
15	2780100	Ghiera	1"1/4 G	Ring nut	1	
16	651110	Guarnizione		Gasket	1	
17	2780080	Tappo		Plug	1	
18	651470	Guarnizione OR		O-ring	1	
19	651460	Curva	Ø 25	Elbow	1	
20	651100	Girello	1" 1/4 G	Ring nut	1	
21	651220	Tubo		Pipe	1	
22	651480	Portagomma	Ø 19	Hose tail	1	
23	2780720	Filtro		Filter	1	
24	3000160	Supporto		Support	2	
25	1060120	Dado	M6	Nut	2	
26	3000180	Fermo		Lock	2	
27	3000170	Dado	M6	Nut	2	
28	3000010	Telaio		Frame	1	
29	801731	Ruota		Wheel	1	
30	50030	Pomello		Knob	2	
31	2780240	Vite	TBEI M8x45	Screw	2	
32	2780250	Dado	M8	Nut	2	
33	2780210	Manico		Handle	1	DX
34	2780200	Manico		Handle	1	SX
35	2780120	Manopola		Knob	2	
36	2780040	Serbatoio		Tank	1	
37	2152830	Targa		Plate	1	
38	2152890	Targa		Plate	1	
39	2152900	Targa		Plate	1	
40	651130	Tubo	10 mt	Pipe	1	
42	3832	Lancia	portagomma ø8	Lance	1	leva cm 60
43	800910	Fascetta		Clamp	2	

Pos	Cod.	Descrizione	Description	Q.ty	Note

Avvolgitubo vedi cod. 3921 (PL) ø8x13 L=50m
Hose-reel see code 3921 (PL) ø8x13 L=50m

MI 91009 (2844) DI 3008500

2019 Annovi Reverberi Spa