ANNOVIREVERBERI

CAR130 CARRELLO CISTERNA - COD. 33019-33020

Cod. 33019	Cod. 33020
AR DUE	AR 30
AR 202	AR 303
AR 252	AR 403

CM 2788600
CM 2788601

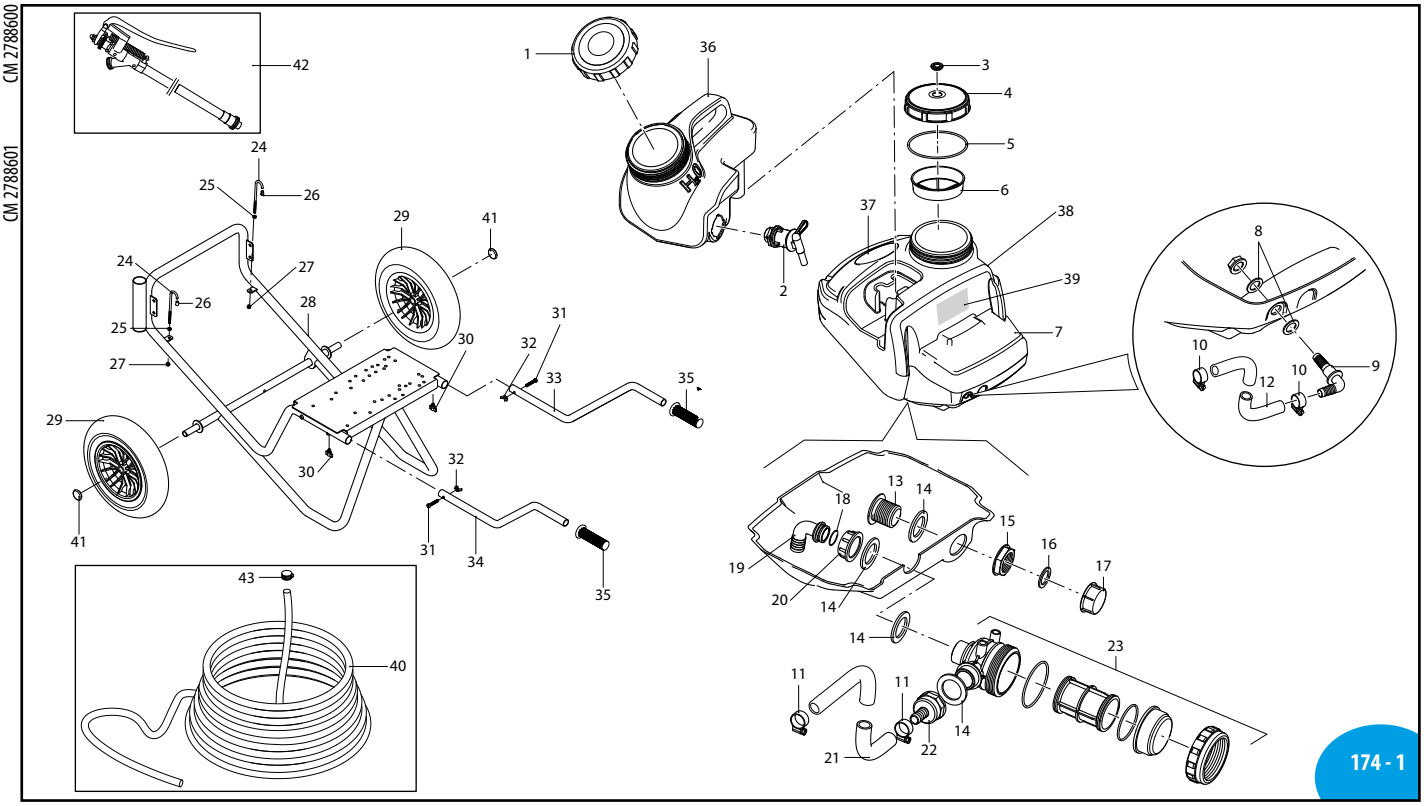

SL000154-JW

sp_car130.pdf

Pos	Cod.	Descrizione		Description	Q.ty	Note
1	2780070	Coperchio		Cover	1	
2	2780110	Rubinetto	3/4" G	Valve	1	
3	2780060	Valvola		Valve	1	
4	2780050	Coperchio		Cover	1	
5	2780290	Guarnizione		Gasket	1	
6	2780280	Filtro		Filter	1	
7	2780030	Serbatoio	130 lt	Tank	1	Azzurro / Azure
8	651350	Guarnizione		Gasket	2	
9	651430	Raccordo	1/2" G	Fitting	1	
10	800900	Fascetta		Clamp	4	
11	800910	Fascetta		Clamp	2	Cod. 33019
	800900	Fascetta		Clamp	2	Cod. 33020
12	651640	Tubo		Pipe	1	
13	2780090	Raccordo	1"1/4 G	Fitting	1	
14	651440	Guarnizione		Gasket	4	
15	2780100	Ghiera	1"1/4 G	Ring nut	1	
16	651110	Guarnizione		Gasket	1	
17	2780080	Tappo		Plug	1	
18	651470	Guarnizione OR	Ø 26,65x2,62	O-ring	1	
19	651460	Curva	Ø 25	Elbow	1	
20	651100	Girello	1" 1/4 G	Ring nut	1	
21	651220	Tubo		Pipe	1	Cod. 33019
	651650	Tubo		Pipe	1	Cod. 33020
22	651480	Portagomma	Ø 19	Hose tail	1	Cod. 33019
	651490	Portagomma	Ø 25	Hose tail	1	Cod. 33020
23	2780720	Filtro		Filter	1	
24	3000160	Supporto		Support	2	
25	1060120	Dado	M6	Nut	2	
26	3000180	Fermo		Lock	2	
27	3000170	Dado	M6	Nut	2	
28	2780010	Telaio		Frame	1	
29	650781	Ruota		Wheel	2	
30	50030	Pomello		Knob	2	
31	2780240	Vite	TBEI M8x45	Screw	2	
32	2780250	Dado	M8	Nut	2	
33	2780210	Manico		Handle	1	DX
34	2780200	Manico		Handle	1	SX
35	2780120	Manopola		Knob	2	
36	2780040	Serbatoio		Tank	1	
37	2152830	Targa		Plate	1	

MI 91009

Pos	Cod.	Descrizione		Description	Q.ty	Note
38	2152860	Targa	inf. livelli	Plate	1	
	2152870	Targa	sup. livelli	Plate	1	
39	2152900	Targa	avvertenze	Plate	1	
40	651130	Tubo	10 mt	Pipe	1	Cod. 33019
	651140	Tubo	10 mt	Pipe	1	Cod. 33020
41	50016	Tappo		Plug	2	
42	3832	Lancia	portagomma ø8	Lance	1	Cod. 33019
	3833	Lancia	portagomma ø10	Lance	1	Cod. 33020
43	800910	Fascetta		Clamp	2	Cod. 33019
	621550	Fascetta		Clamp	2	Cod. 33020

Schema base fori fissaggio motopompe ed elettropompe 2780130

Avvolgitubo vedi cod. 3922 (PL) ø8x13 L=50m
Hose-reel see code 3922 (PL) ø8x13 L=50m

Avvolgitubo vedi cod. 41683 ø8x13 L=100m
Hose-reel see code 41683 ø8x13 L=100m

AR DUE
AR 202
AR 252

Avvolgitubo vedi cod. 3924 (PL) ø10x17 L=50m
Hose-reel see code 3924 (PL) ø10x17 L=50m

Avvolgitubo vedi cod. 41685 ø10x17 L=100m
Hose-reel see code 41685 ø10x17 L=100m

AR 30
AR 303
AR 403

DI 2788500

2019 Annovi Reverberi Spa