	SPW WASH HP	SPW WASH HP & FOAM LP	SPW WASH HP & FOAM HP	SFT	ABW	BKW	DSW
 L'**ACCIAIO INOX** che utilizziamo per le nostre macchine è del tipo AISI 304 quindi a basso contenuto di carbonio. I principali vantaggi di questo materiale per le nostre applicazioni sono : • Elevata resistenza alle intemperie e corrosione • Facilità di ripulitura e ottimo coefficiente igienico. *The **STAINLESS STEEL** used in the construction of our machines is of the type AISI 304 with low carbon content. The main advantages of this material for our applications are: • High level of resistance to extreme weather and corrosion • Ease of cleaning and maintenance and excellent hygiene properties.*	✔	✔	✔	✔	✔	✔	✔
 **SCHEDA ELETTRONICA**, dotata di temporizzatore elettronico, svolge una o più azioni a intervalli di tempo prefissati, facilmente regolabile secondo le esigenze del cliente. *The **ELECTRONIC CIRCUIT BOARD**, supplied with an electronic timer, manages one or more functions at prefixed intervals, and is easily adjustable according to the client's needs.*	✔	✔	✔	✔	✔	✔	✔
 La **GETTONIERA ELETTRONICA**, offerta di serie, combina una straordinaria selettività ad un'estrema versatilitàdi programmazione. *The **ELECTRONIC TOKEN AND COIN-OP** mechanism, supplied as standard equipment, combines extraordinary versatility with extreme programming flexibility.*	✔	✔	✔	✔	✔	✔	✔
 La **TURBINA** per l'asciugatura e l'eliminazione delle gocce garantisce una elevata affidabilità e durata nel tempo oltrechè elevata silenziosità di funzionamento, assenza di vibrazioni e non ultimo assenza di manutenzione. *The **TURBINE** for drying and eliminating drop guarantees a high level of reliability and durability over time as well as low-noise functioning, lack of vibrations and last but not least is completely maintenance-free.*					✔	✔	
 Il **MANOMETRO ANALOGICO** certificato, combina economicità a praticità e facilità d'uso. *The certified **ANALOGICAL PRESSURE GAUGE**, combines economic advantages, practicality and easeof use.*						✔	
 Il **LAVAGGIO ALTA PRESSIONE** grazie alla pompa alta pressione (100 bar - 13 l/m) con giunto elastico. The **HIGH PRESSURE WASH**,thanks to the high pressure pump (100 bar - 13 l/m) with elastic flexible joint.	✔	✔	✔				
 Il **LAVAGGIO BASSA PRESSIONE** (3 bar). The **LOW PRESSURE WASH**, (3 bar) .						✔	✔
 La **SCHIUMA IN ALTA PRESSIONE** grazie alla pompa alta pressione dedicata. The **HIGH PRESSURE FOAM**,thanks to the dedicated high pressure pump .			✔	✔			
 La **SCHIUMA IN BASSA PRESSIONE** grazie alla spazzola dedicata. The **LOW PRESSURE FOAM**,thanks to the dedicated brush .		✔				✔	



07

SPW-WASH HP&FOAM HP

MODULO PRELAVAGGIO E SCHIUMA IN ALTA PRESSIONE / *HIGH PRESSURE FOAM PRE-WASH MODULE*

CARATTERISTICHE / FEATURES

- MODULO SELF-SERVICE DEDICATO AL PRELAVAGGIO CON EROGAZIONE DI ACQUA E SCHIUMA IN ALTA PRESSIONE, ADATTO A TUTTI I MEZZI DI TRASPORTO
- *SELF-SERVICE MODULE DEDICATE TO HIGH PRESSURE WATER AND FOAM PRE-WASH, SUITABLE FOR ALL MEANS OF TRANSPORT*
- STRUTTURA IN ACCIAIO INOX AISI 304
- *AISI 304 STAINLESS STEEL CABINET*
- POMPA ALTA PRESSIONE (100 bar - 13 l/m) CON GIUNTO ELASTICO
- *HIGH PRESSURE PUMP (100 bar - 13 l/m) WITH ELASTIC FLEXIBLE JOINT*
- CHIUSURA A DUE PUNTI ANTIVANDALO
- *VANDAL-PROOF DOORS AND LOCKS*
- CALOTTA IN ABS RESISTENTE AI RAGGI UV
- *ABS COVER, RESISTANT TO UV RAYS*
- QUADRO ELETTRICO E GETTONIERA INTEGRATI DI FACILE ACCESSO
- *EASY ACCESS INTEGRATED CONTROL BOARD*
- TEMPO CICLO PROGRAMMABILE
- *PROGRAMMABLE CYCLE TIME*
- POMPA PER SCHIUMA ALTA PRESSIONE
- *HIGH PRESSURE FOAM PUMP*
- POMPA DOSATRICE
- *DOSING PUMP*









07

ACCESSORI IN DOTAZIONE E A RICHIESTA / SUPPLIED AND ON DEMAND ACCESSORIES



TUBO ALTA PRESSIONE
HIGH PRESSURE HOSE



BRACCIO VERTICALE
VERTICAL BOOM

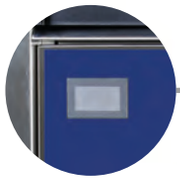

DISPLAY



IDROPISTOLA CON LANCIA SCHIUMA
ALTA PRESSIONE
HIGH PRESSURE
WASH GUN FOAM WITH LANCE



CASSETTO GETTONIERA LUCCHETTABILE
LOCKABLE COIN COMPARTMENT



KIT ANTIGELO
NO FROST KIT



KIT EUROKEY NEXT
EUROKEY NEXT KIT



KIT ILLUMINAZIONE LED
LED LIGHT KIT



COPERTURA GETTONIERA
COIN ACCEPTOR PROTECTOR
(accessorio in dotazione/
supplied accessory)

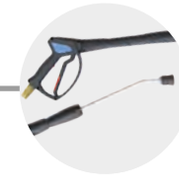

IDROPISTOLA CON LANCIA
ALTA PRESSIONE
HIGH PRESSURE
WASH GUN WITH LANCE



PORTA LANCIA SINGOLO (x2)
SINGLE LANCE HOLDER (x2)

In alternativa / Alternatively



PORTA LANCIA DOPPIO
DOUBLE LANCE HOLDER



KIT LAVACERCHI/MOSCERINI
(TANICA E PORTALANCIA INCLUSI)
RIM/INSECT REMOVER KIT
(TANK AND LANCE HOLDER INCLUDED)

07

ACQUA IN ALTA PRESSIONE
HIGH PRESSURE WATER

SCHIUMA IN ALTA PRESSIONE
HIGH PRESSURE FOAM

CARATTERISTICHE TECNICHE / TECHNICAL FEATURES

Codice Part No.	Acqua Alta Pressione High Pressure Water Program	Schiuma Alta Pressione High Pressure Foam Program	Spazzola Bassa Pressione Low Pressure Brush Program	Tensione Voltage	Potenza Power	Peso Totale Total Weight
3040120004	✔	✔		400 V - 50 Hz R-S-T+N	4200 W	145 kg

ACCESSORI IN DOTAZIONE / SUPPLIED ACCESSORIES

Codice Part No.	Descrizione Description
0235020005	COPERTURA GETTONIERA COIN ACCEPTOR PROTECTION

ACCESSORI A RICHIESTA / ACCESSORIES ON DEMAND

Codice Part No.	Descrizione Description
0445611050	KIT DISPLAY DISPLAY KIT
0495022001	KIT EUROKEY NEXT EUROKEY NEXT KIT
0170242011	CASSETTO GETTONIERA LUCCHETTABILE LOCKABLE COIN COMPARTMENT
	AVVIAMENTO MANUALE MANUAL START
0445611047	KIT ILLUMINAZIONE LED LED LIGHT KIT
0445611065	KIT ANTIGELO NO FROST KIT
0445611096	KIT LAVACERCHI / MOSCERINI RIM / INSECT REMOVER KIT
1225020200	BRACCIO VERTICALE (l= 3000 mm) VERTICAL BOOM (l= 3000 mm)
1225020300	BRACCIO VERTICALE (l= 2000 mm) VERTICAL BOOM (l= 2000 mm)
1231000100	PORTA LANCIA SINGOLO SINGLE LANCE HOLDER
1230020100	PORTA LANCIA DOPPIO DOUBLE LANCE HOLDER
0964020012	TUBO ALTA PRESSIONE R1 1/4"-3/8" BSP M BLUE R1 1/4"-3/8" BSP M BLUE HIGH PRESSURE HOSE

Codice Part No.	Descrizione Description
1031120400	IDROPISTOLA SG31 GIREVOLE G3/8 F CON LANCIA EX28 RND SL - UGELLO 055 25° WASH GUN SG31 SWIVEL G3/8 F WITH LANCE EX28 RND SL - NOZZLE 055 25°
1031120600*	IDROPISTOLA SG31 GIREVOLE G3/8 F PERDENTE 1,1 CON LANCIA EX28 RND SL - UGELLO 055 25° WASH GUN SG31 SWIVEL G3/8 F WEEP 1,1 WITH LANCE EX28 RND SL - NOZZLE 055 25°
1031120700*	IDROPISTOLA SG31 GIREVOLE G3/8 F PERDENTE 1,8 CON LANCIA EX28 RND SL - UGELLO 055 25° WASH GUN SG31 SWIVEL G3/8 F WEEP 1,8 WITH LANCE EX28 RND SL - NOZZLE 055 25°
1031120185	IDROPISTOLA SG31 GIREVOLE G3/8 F CON PROLUNGA EX28 RND SL - FH35 UGELLO 040 WASH GUN SG31 SWIVEL G3/8 F WITH EXTENSION EX28 RND SL - FH35 NOZZLE 040
1031120385*	IDROPISTOLA SG31 GIREVOLE G3/8 F PERDENTE 1,1 CON PROLUNGA EX28 RND SL - FH35 UGELLO 040 WASH GUN SG31 SWIVEL G3/8 F WEEP 1,1 WITH EXTENSION EX28 RND SL - FH35 NOZZLE 040
1031120485*	IDROPISTOLA SG31 GIREVOLE G3/8 F PERDENTE 1,8 CON PROLUNGA EX28 RND SL - FH35 UGELLO 040 WASH GUN SG31 SWIVEL G3/8 F WEEP 1,8 WITH EXTENSION EX28 RND SL - FH35 NOZZLE 040
- -	ETICHETTA (vedere pag. 193) LABEL (see on pg. 193)

* A SECONDA DEL VOLUME DI PERDITA ACQUA DESIDERATO
ACCORDING THE REQUIRED LEAKAGE

07

DIMENSIONI / DIMENSIONS — IMBALLO (SCATOLA CARTONE) / PACKAGING (CARTON BOX) — SCHEMA DI FISSAGGIO BASAMENTO / INSTALLATION SCHEME

A (mm)	B (mm)	C (mm)	X (mm)	Y (mm)	Z (mm)	D (mm)	E (mm)
592	714	1570	900	1700	800	453	600

